Waldschenke
beim Stausee

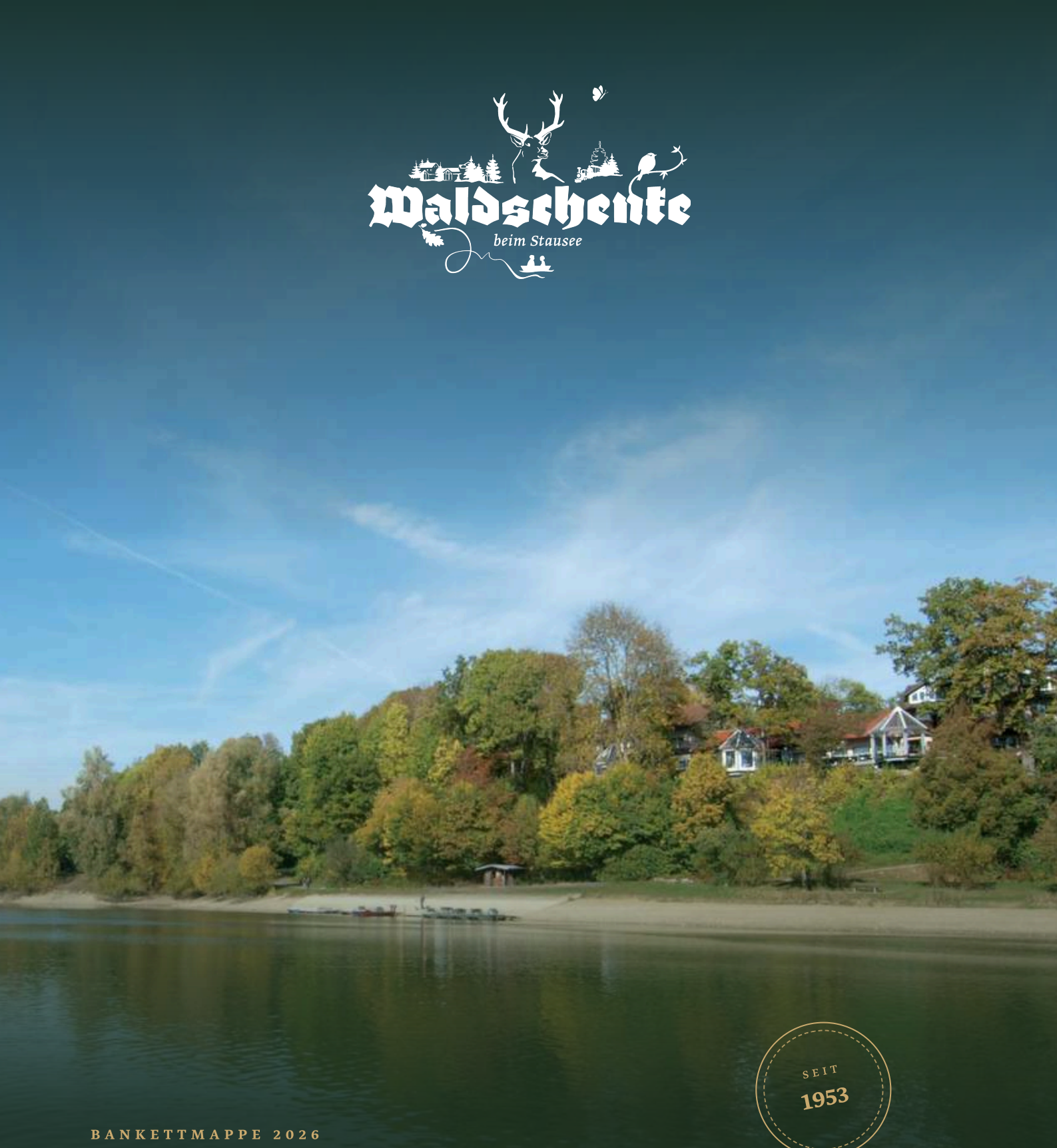

SEIT
1953

BANKETTMAPPE 2026

Feiern am See.

Räume · Feiern · Hochzeit · Firmen · Hyperbold Zelt · Minidorf

WALDSCHENKE · BEIM STAUSEE 4 · 72355 SCHÖMBERG



HERZLICH WILLKOMMEN AM SCHÖMBERGER STAUSEE

Liebe Gäste,

ob Hochzeit, Geburtstag, Firmenfeier, Taufe oder Trauerkaffee: Es gibt Anlässe, die einen besonderen Ort verdienen. Einen Ort, an dem Sie sich wohlfühlen und einfach Gast sein dürfen, während wir uns um den Rest kümmern.

Unsere Waldschenke liegt direkt am Schömberger Stausee und damit an einem der schönsten Flecken der Region. Sie feiern bei uns mit Blick aufs Wasser, mitten in der Natur und doch gut erreichbar. Ob kleine Familienrunde oder große Gesellschaft: Wir haben für jeden Anlass den passenden Rahmen.

Auf den folgenden Seiten finden Sie alles Wichtige im Überblick: unsere zehn Räume, unsere Buffets und Menüvorschläge, unsere Hochzeitspauschale, unsere Angebote für Firmen und Weihnachtsfeiern, das Hyperbold Zelt und das Minidorf für Ihre kleinen Gäste. So bekommen Sie einen ersten Eindruck und können in Ruhe planen.

Eines kann diese Mappe aber nicht ersetzen: das persönliche Gespräch. Denn jede Feier ist anders, und am besten finden wir gemeinsam heraus, was zu Ihnen und Ihrem Anlass passt. Vereinbaren Sie deshalb gerne einen Termin mit uns. Wir nehmen uns Zeit für Sie, zeigen Ihnen unsere Räume und beraten Sie persönlich, ganz entspannt bei einer Tasse Kaffee mit Blick auf den See.

Wir freuen uns auf Sie.

Ihr Marco Koch und das Team der Waldschenke

73 Jahre	**10** Räume	bis **200**	Eintritt **frei**
am Stausee, seit 1953	für 10 bis 200 Personen	Personen im Festsaal mit Seeblick	im Minidorf und im Streichelzoo

TERMIN VEREINBAREN **(07427) 8188** · mail@waldschenke-schoemberg.de

Zehn Räume, Preise und Pläne: ab Seite 6

BANKETTMAPPE 2026 · STAND OKTOBER 2026

Inhalt

A **Willkommen & Haus** *Seiten 1 bis 5*

4 Drei Generationen, ein See
5 Jeder Anlass hat seinen Raum

B **Räume & Bestuhlung** *Seiten 6 bis 12*

6 Zehn Räume, ein See
7 Der Saal: Festsaal, Großer und Kleiner Saal
8 Bestuhlung Festsaal
9 Bestuhlung Großer und Kleiner Saal
10 Alte Abtei · Wirtschaft & Stammtisch
11 Wintergarten · Seeterrasse
12 Deko & Extras

C **Feiern** *Seiten 13 bis 14*

13 Feiern im Familienkreis
14 Trauerkaffee · Vereine & Gruppen

D **Hochzeit** *Seiten 15 bis 18*

15 Heiraten am See
16 Ihr Tag: Von der Trauung bis zum Mitternachtsbuffet
17 Ihr perfekter Tag aus einer Hand
18 Sektempfang im Hyperbold Zelt

E **Firmen & Weihnachtsfeiern** *Seiten 19 bis 21*

19 Firmen: Wir organisieren, Sie feiern
20 Weihnachtsfeiern: Festliche Stunden. Am See.
21 Hot-Drinks-Empfang im Hyperbold Zelt

F **Kulinarik** *Seiten 22 bis 25*

22 Classic Buffet
23 Menü, à la carte & Rustikales Frühstück
24 Mitternachtsimbiss · Kaffee, Kuchen & Torte
25 Getränke

G **Hyperbold Zelt** *Seiten 26 bis 30*

26 Hyperbold Zelt: Draußen feiern
27 Das Paket: 7 € pro Person und Stunde · Grillmenüs
28 Fondue-Abend im Hyperbold Zelt
29 So läuft Ihr Fondue-Abend · Gut zu wissen
30 Lieber alles einzeln? Zeltmiete & Equipment

H **Minidorf & Kinder** *Seiten 31 bis 32*

31 Minidorf: Eintritt frei. Immer offen.
32 Streichelzoo, Minigolf & Ihre kleinen Gäste

I **Gut zu wissen** *Seiten 33 bis 34*

33 Gut zu wissen: Öffnungszeiten, Anfahrt, Parken
34 Gut zu wissen für Ihre Feier · So geht es weiter

J **Kontakt** *Seite 35*

35 Kontakt: Wir freuen uns auf Sie


A Willkommen & Haus


B Räume & Bestuhlung


C Feiern


D Hochzeit


E Firmen & Weihnachtsfeiern


F Kulinarik


G Hyperbold Zelt


H Minidorf & Kinder


I Gut zu wissen


J Kontakt



Der Schömberger Stausee

DAS HAUS

Drei Generationen, ein See

Gegründet 1953 als Kiosk für Wanderer, heute in dritter Generation geführt von Marco Koch. Was blieb: die Lage am See und die Gastfreundschaft.

Albrecht Koch baute 1953 einen Kiosk für Wanderer, seine Frau Marie kochte die Hochzeitssuppe. Heinz und Erika Koch bauten das Gasthaus weiter aus. Seit 2016 führt Marco Koch das Haus in dritter Generation, mit einem Team, das die Waldschenke jeden Tag ein Stück weiterbringt.

CHRONIK

- **1953 Ein Kiosk für Wanderer.** Die Obere Koch-Mühle, Geburtshaus von Albrecht Koch, muss dem Stausee weichen. Als Entschädigung darf er oberhalb des Sees einen Wochenendkiosk bauen: 4 × 4 Meter, nur sonntags geöffnet, ohne Strom und Wasserleitung.
- **1959 Aus dem Kiosk wird ein Gasthaus.** Ein Saal mit Blick auf den Stausee entsteht, in Eigenarbeit kommen Wasser und erstmals elektrisches Licht ins Haus.
- **1964 Die erste Hochzeit.** Seitdem wird in der Waldschenke geheiratet.
- **1969 Die Schwäb'sche Eisenbahn.** Um das Minidorf mit seinen selbst gebauten Fachwerkhäusern fährt die kleine Eisenbahn ihre ersten Runden.
- **1981 Zweite Generation.** Heinz und Erika Koch übernehmen und bauen das Haus Stück für Stück um.
- **2016 Dritte Generation.** Marco Koch übernimmt die Geschäftsführung, mit ihm kommt frisches Flair in die regionale Küche.
- **2021 Das Hyperbold Zelt.** Das wetterfeste Partyzelt mit Lichterketten und eigener Bar ergänzt die Räume für Feiern im Grünen.

Die Lage

Die Waldschenke liegt oberhalb des Schömberger Stausees, zwischen Balingen und Rottweil am Fuße der Schwäbischen Alb, auf halbem Weg zwischen Stuttgart und dem Bodensee. Unterhalb der Terrasse: Bootsverleih, Badestrand und der Rundweg um den Stausee. Die barocke Wallfahrtskirche Palmbühl liegt fünf Gehminuten entfernt.

> *„Doau warscht ja schoau wieda in d'r Waldschenke!"*
>
> *Der Satz stammt aus den fünfziger Jahren: Weil kein befestigter Weg zum Kiosk führte, standen immer zwei Wannen mit Wasser neben dem Eingang, um die Schuhe abzuspülen. Zu Hause verriet der Blick auf die Schuhe trotzdem, wo man gewesen war.*



Herbst am Schömberger Stausee



Bootsverleih unterhalb der Terrasse



Fachwerkhäuser im Minidorf

WIR ORGANISIEREN, SIE FEIERN

Jeder Anlass hat seinen Raum

Geburtstag, Taufe, Firmenfeier oder Trauerkaffee: zehn Räume für 10 bis 200 Personen, direkt am See. Jede Feier ist anders, deshalb planen wir sie gemeinsam durch: Raum, Bestuhlung, Empfang, Essen, Ablauf, Technik.



Geburtstage

SEITE 13

„Heute feiern wir die Feste, an die wir uns in zehn Jahren erinnern werden." Von der Kaffeetafel in der Alten Abtei bis zur Party im Saal.



Taufen & Kommunionen

SEITE 13

Kinderkarte, Kinderwagenwege, Wickeltisch, Spielecke, Minidorf und Streichelzoo. Wir sind ein kindererprobtes Haus.



Hochzeiten

SEITE 15

Heiraten am See. Trauung, Sektempfang, Fest und Party an einem Ort.



Firmenfeiern & Jubiläen

SEITE 19

Sommerfest im Hyperbold Zelt, Jubiläum im Festsaal, Tagung mit Beamer in der Alten Abtei. Mitternächtliche Eisenbahnfahrten auf Wunsch (Seite 31).



Weihnachtsfeiern

SEITE 20

Empfang mit Glühwein oder Plettenberggeist an der Feuerschale auf der Winterterrasse, dann à la carte von der weihnachtlichen Karte. 15 bis 200 Personen, an Ruhetagen ab 70. Oder Fondue-Abend im Hyperbold Zelt für 20 bis 50 Personen (Seite 28).



Trauerkaffee

SEITE 14

Ein ruhiger Rahmen in der Wirtschaft oder der Alten Abtei, unkompliziert organisiert, mit Kaffee, Kuchen und kleinen Gerichten.

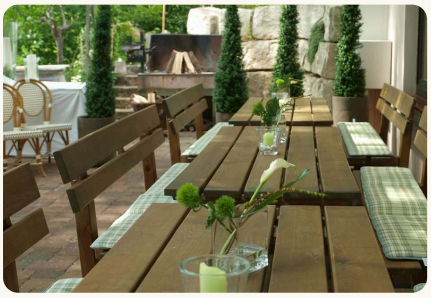

Vereine & Gruppen

SEITE 14

Stammtisch, Jahreshauptversammlung, Ausflug mit dem Bus: Wir haben Platz, Parkplätze und eine Karte für Gruppen.

GUT ZU WISSEN

Feiern ab 70 Personen richten wir auch an unseren Ruhetagen aus.

TERMIN VEREINBAREN **(07427) 8188** · mail@waldschenke-schoemberg.de

UNSERE RÄUME · KAPITEL B · SEITEN 6 BIS 12

Zehn Räume, ein See

IN DIESEM KAPITEL

6 Zehn Räume, ein See *(diese Seite)*
7 Der Saal: Festsaal, Großer und Kleiner Saal
8 Bestuhlung Festsaal
9 Bestuhlung Großer und Kleiner Saal
10 Alte Abtei · Wirtschaft & Stammtisch
11 Wintergarten · Seeterrasse
12 Deko & Extras



Festsaal

BIS 200 PERSONEN

Unser größter Raum mit Tanzfläche, Empore und Blick zum See. Durch eine mobile Trennwand teilbar in Großen und Kleinen Saal.

Hochzeit · Firmenfeier · Tanzfläche



Großer Saal

BIS 120 PERSONEN

Festlich mit Tanzfläche und Empore, ideal für Hochzeiten und Jubiläen mit 60 bis 120 Personen.

Hochzeit · Geburtstag



Kleiner Saal

BIS 50 PERSONEN

Der ruhige Rahmen für Familienfeiern, Taufen und Geburtstage bis 50 Personen.

Taufe · Geburtstag



Alte Abtei

BIS 40 PERSONEN

Das Kaminzimmer im Stil einer alten Abtei: Gewölbe, offener Kamin, warmes Licht. Ab 30 Personen exklusiv für Sie.

Geburtstag · Kommunion · Winter

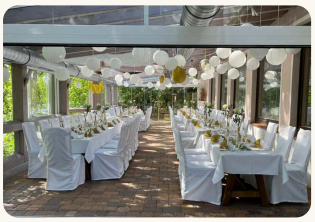

Laube im Wintergarten

BIS 76 PERSONEN

Lichtdurchfluteter Wintergarten mit Blick ins Grüne, buchbar in der warmen Jahreszeit.

Hochzeit · Sommer



Buddha im Wintergarten

BIS 20 PERSONEN

Kleiner, feiner Raum im Wintergarten für die intime Runde, buchbar in der warmen Jahreszeit.

Geburtstag · Sommer

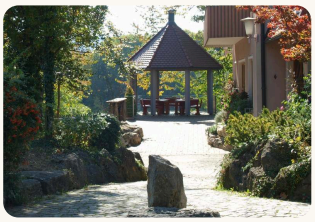

Pavillon

BIS 10 PERSONEN

Der runde Tisch unter Glas mitten im Grünen, für bis zu 10 Personen.

Familie · Sommer

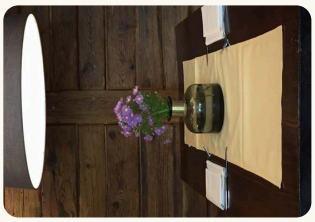

Wirtschaft & Stammtisch

BIS 40 PERSONEN

Die gemütliche Gaststube mit Stammtisch für 14 Personen, für Trauerkaffee, Vereinsrunde oder Familienessen.

Trauerkaffee · Verein



Seeterrasse

BIS 118 PERSONEN

Vordere Terrasse unter alten Bäumen mit Seeblick, dazu die hintere Terrasse.

Sommer · Sektempfang



Hyperbold Zelt

BIS 70 PERSONEN · 50 SITZPLÄTZE

Das wetterfeste Partyzelt mit eigener Bar, Musikanlage, Lichterketten und Heizstrahlern, mitten im Grünen. Bis 70 Personen als Stehempfang, mit Essen bis 50 Personen.

Party · Sektempfang · Sommerfest

GUT ZU WISSEN

- Laube und Buddha zusammen sind der ganze Wintergarten für bis zu 100 Personen.
- Laube, Buddha und Pavillon sind in der warmen Jahreszeit buchbar.
- Terrassen, Pavillon und Hyperbold Zelt sind wetterabhängig. Wir denken nach Möglichkeit einen Ausweichraum im Haus mit.
- Die endgültige Personenzahl geben Sie uns bis 7 Tage vorher durch (Seite 34).

Die Räume im Detail auf den Seiten 7 bis 11, das Hyperbold Zelt ab Seite 26.

ANFRAGEN **(07427) 8188** · mail@waldschenke-schoemberg.de



Der ganze Festsaal, eingedeckt für eine Hochzeit mit runden Tischen und weißen Stuhlhussen.

DER SAAL · FESTSAAL, GROSSER UND KLEINER SAAL

Ein Saal, drei Möglichkeiten

Der Festsaal ist unser größter Raum: Tanzfläche, Empore, Blick zum See und Platz für bis zu 200 Personen. Eine mobile Trennwand macht daraus zwei Räume: den Großen Saal mit Tanzfläche und Empore für bis zu 120 Personen und den Kleinen Saal für bis zu 50 Personen, ruhig und familiär.

AUSSTATTUNG

- Tanzfläche und Empore
- Platz für Band oder DJ, eigene Technik ist willkommen
- Bar im Saal
- Garderobe und Geschenktisch
- Weiße Stuhlhussen auf Wunsch (6 € je Husse, Seite 12)
- Mikrofon für Reden auf Anfrage
- Beamer und Leinwand auf Anfrage

200	120	50	36 Plätze
Personen im Festsaal, mit Tanzfläche und Empore	Personen im Großen Saal, mit Tanzfläche und Empore	Personen im Kleinen Saal, ruhig und familiär	auf der Empore, zusätzlich zu den Plätzen im Saal



Der Große Saal, festlich eingedeckt mit weißen Stuhlhussen.



Der Kleine Saal, hier eingedeckt für 16 Personen.

Runde Tische

Runde Tische mit 1,80 m Durchmesser für je bis zu 10 Personen stellen wir im Festsaal bis zu 10, im Großen Saal bis zu 6 und im Kleinen Saal bis zu 4. **Bereitstellung 38 € je Tisch.**

Bestuhlungspläne: Festsaal auf Seite 8, Großer und Kleiner Saal auf Seite 9.

ANFRAGEN **(07427) 8188** · mail@waldschenke-schoemberg.de

BESTUHLUNG · FESTSAAL

Vier Varianten für Ihre Tafel

ANFRAGEN (07427) 8188 · mail@waldschenke-schoemberg.de

1 Klassische Tafel

180 Personen

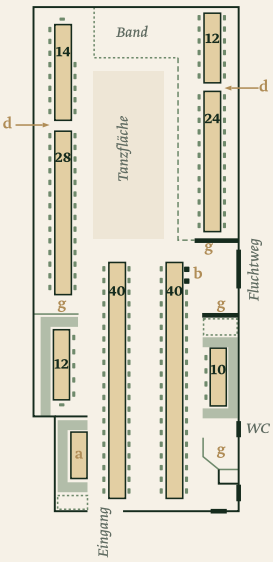

Lange Tafeln mit Blick zur Tanzfläche.

2 U-Form

166 Personen

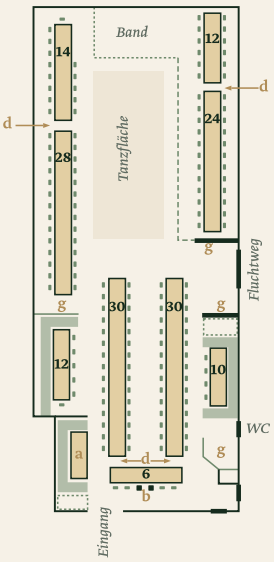

Das Brautpaar sitzt am eigenen Tisch.

3 Dinner-Bestuhlung

108 Personen

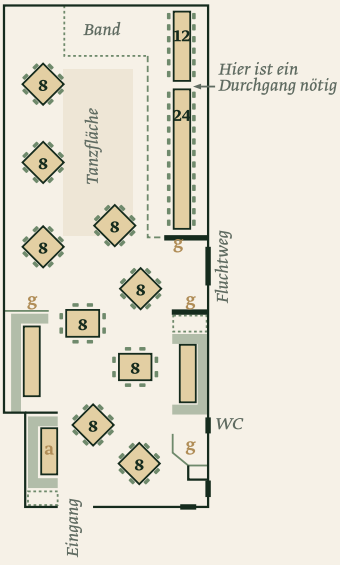

72 Personen im Saal, dazu 36 auf der Empore. Hinter den Tafeln auf der Empore ist ein Durchgang nötig.

4 Runde Tische

90 Personen

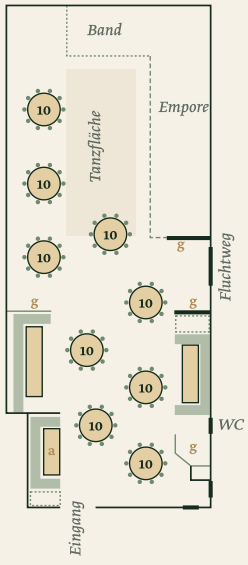

Beispiel: Neun runde Tische mit 1,80 m Durchmesser, ohne Empore. Bis zu 10 Tische für 100 Personen möglich. **Bereitstellung 38 € je Tisch.**

LEGENDE a Geschenktisch b Brautpaartisch bzw. Tisch des Gastgebers d Durchgang für die Gäste g Garderobe

Zahl im Tisch = Plätze je Tisch

Für Geburtstage und Firmenfeiern ersetzen wir den Brautpaartisch durch den Tisch des Gastgebers. Welche Variante zu Ihrer Feier passt, besprechen wir im Vorgespräch.

BESTUHLUNG · GROSSER UND KLEINER SAAL

Sieben Varianten für die mittlere Runde

ANFRAGEN (07427) 8188 · mail@waldschenke-schoemberg.de

Großer Saal

BIS 120 PERSONEN

1 U-Form

36 Personen

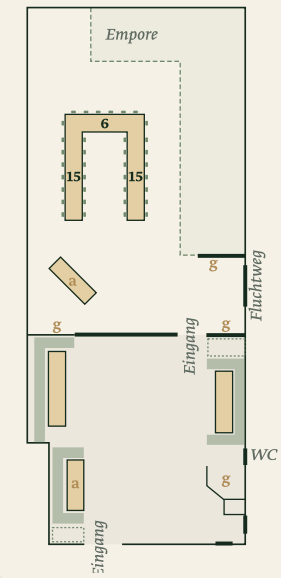

Ohne Tanzfläche. Gern gebucht für einen Geburtstag.

2 L-Form

78 Personen

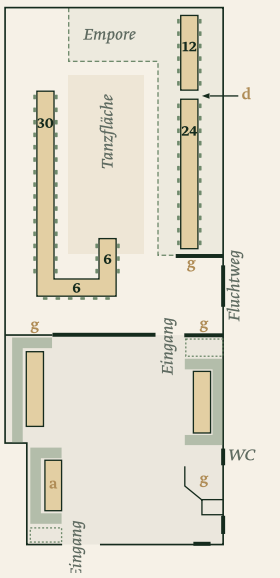

42 Personen in L-Form um die Tanzfläche, dazu 36 auf der Empore.

3 Dinner-Bestuhlung

32 Personen

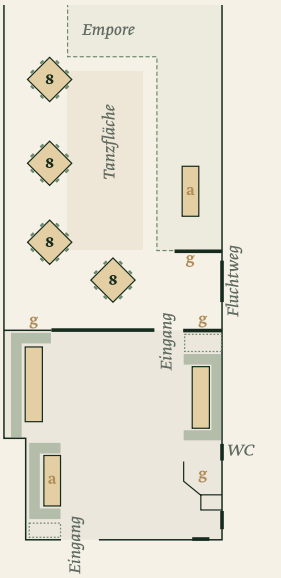

Tische für je 8 Personen, mit Tanzfläche.

4 Runde Tische

50 Personen

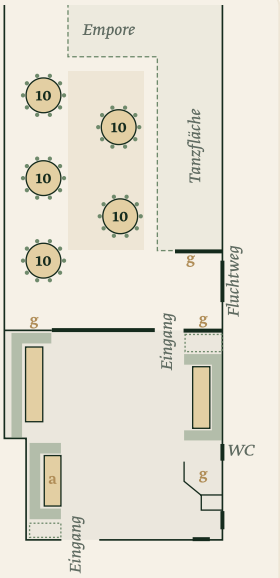

Fünf runde Tische, die Tanzfläche liegt auf der Empore.

Kleiner Saal

BIS 50 PERSONEN

1 U-Form mit Durchgang

34 Personen

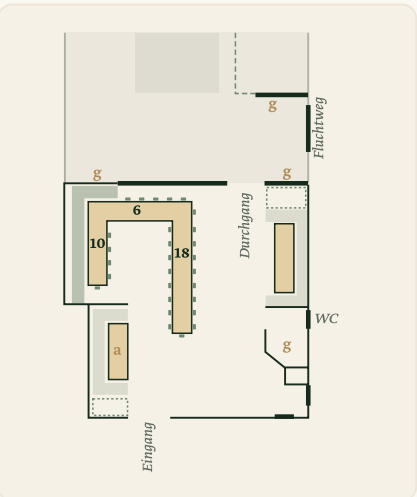

Ohne Tanzfläche, mit freigehaltenem Durchgang für die Gäste im Großen Saal.

2 U-Form über die ganze Breite

34 Personen

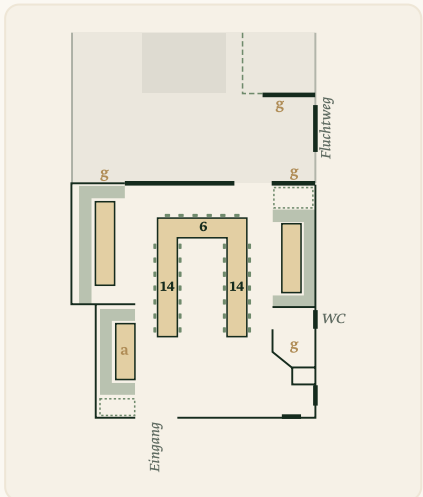

Ohne Tanzfläche. Nur möglich, wenn der Große Saal nicht genutzt wird.

3 Bankettbestuhlung

46 Personen

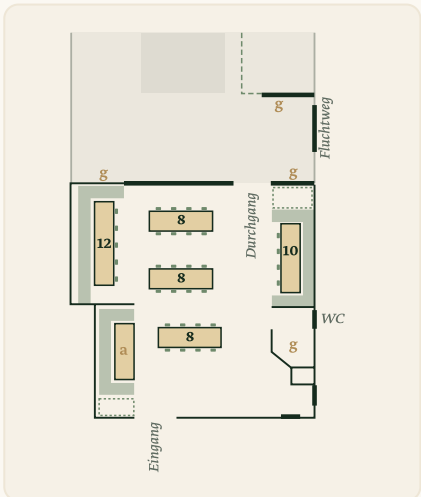

Lange Tafel und Tische für je 8 bis 10 Personen, ohne Tanzfläche.

LEGENDE a Geschenktisch d Durchgang für die Gäste g Garderobe Zahl im Tisch = Plätze je Tisch

Runde Tische: bis zu 6 im Großen Saal, bis zu 4 im Kleinen Saal, **38 € je Tisch.** Weitere Bestuhlungen bis 120 Personen im Großen Saal planen wir mit Ihnen im Vorgespräch.



Die Alte Abtei, eingedeckt für ein 4-Gänge-Menü an der langen Tafel

ALTE ABTEI

Das Kaminzimmer

Das Kaminzimmer im Stil einer alten Abtei: Gewölbe, Wandmalereien, offener Kamin, warmes Licht. Für bis zu 40 Personen, ab 30 Personen exklusiv für Ihre Gesellschaft. Gern gebucht für Geburtstage, Kommunionen, Trauerkaffee und im Winter für Tagungen und kleine Firmenfeiern.



Der offene Kamin

BESTUHLUNG · ALTE ABTEI

Zwei Beispiele für Ihre Tafel

ANFRAGEN (07427) 8188 · mail@waldschenke-schoemberg.de

1 Tafelbestuhlung

40 Plätze

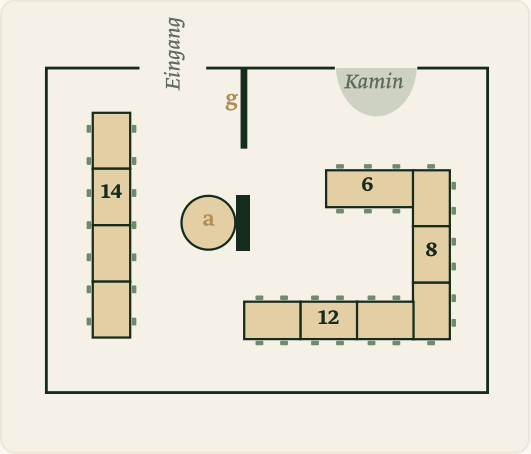

Beispiel: Tafelbestuhlung mit 40 Plätzen, lange Tafel und Tafel vor dem Kamin, dazu der runde Geschenktisch.

2 Bestuhlung vor dem Kamin

22 Plätze

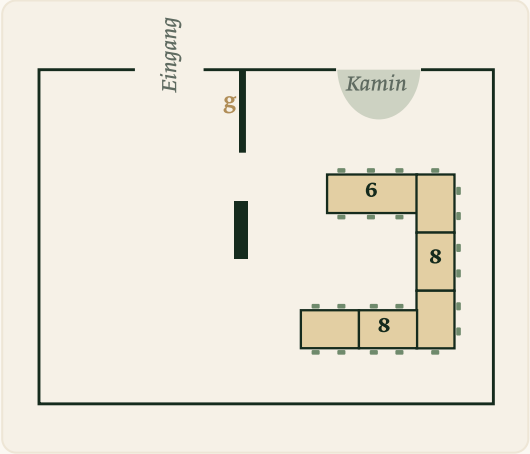

Beispiel: Bestuhlung mit 22 Plätzen vor dem Kamin. Gern gebucht bei einem Geburtstag oder einer Kommunion.

LEGENDE

a Geschenktisch

g Garderobe

Zahl im Tisch = Plätze je Tisch

Pläne für Festsaal, Großen und Kleinen Saal auf den Seiten 8 und 9. Gedeck, runde Tische und Stuhlhussen auf Seite 12.

WIRTSCHAFT & STAMMTISCH

Die Gaststube

Die gemütliche Gaststube mit Holzbalkendecke und Blick auf den See, für bis zu 40 Personen. Der Stammtisch für 14 Personen ist der Platz für die Vereinsrunde, das Familienessen oder den Trauerkaffee im kleinen Kreis.

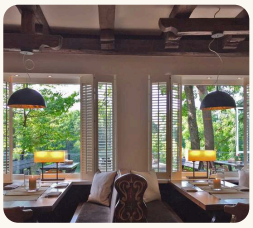

Vordere Wirtschaft mit Blick auf den See



Der Stammtisch



WINTERGARTEN · LAUBE, BUDDHA UND PAVILLON



Kerzenlicht an der Tafel in der Laube · Der Buddha, festlich eingedeckt an der langen Tafel

WINTERGARTEN

Licht, Grün und Glas

Laube · bis 76 Personen. Lichtdurchfluteter Wintergarten mit Blick ins Grüne und weißen Papierlampions unter dem Glasdach. Zusammen mit dem Buddha wird daraus der ganze Wintergarten für bis zu 100 Personen.

Buddha · bis 20 Personen. Kleiner, feiner Raum im Wintergarten für die intime Runde, zum Beispiel ein Geburtstag an der langen Tafel für 16 Personen.

Pavillon · bis 10 Personen. Der runde Tisch unter Glas mitten im Grünen, hier eingedeckt für 6 Personen für ein 4-Gänge-Menü.

Laube, Buddha und Pavillon sind in der warmen Jahreszeit buchbar.



Der Pavillon, hier eingedeckt für 6 Personen für ein 4-Gänge-Menü

SEETERRASSE

118 Plätze mit Blick aufs Wasser

ANFRAGEN **(07427) 8188** · mail@waldschenke-schoemberg.de

Die vordere Terrasse liegt unter alten Bäumen direkt über dem See, die hintere ist geschützt und ruhig. Für Sektempfänge, Sommerfeste und Feiern unter freiem Himmel: vordere Terrasse bis 74, hintere Terrasse bis 44, zusammen bis 118 Personen.

Feiern im Freien sind wetterabhängig, deshalb planen wir nach Möglichkeit einen Ausweichraum im Haus mit. Im Winter wird die geschützte Terrasse zur Winterterrasse mit Feuerschale für Weihnachtsfeiern.



Die Waldschenke über dem See

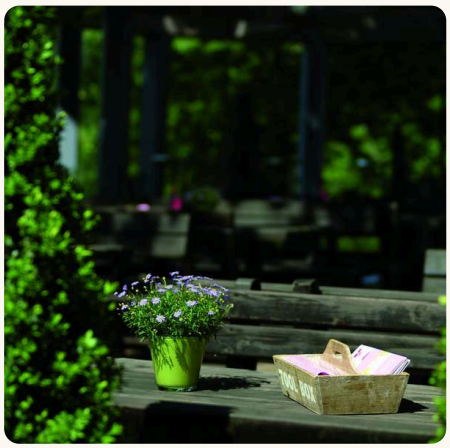

Die hintere Terrasse, geschützt und ruhig

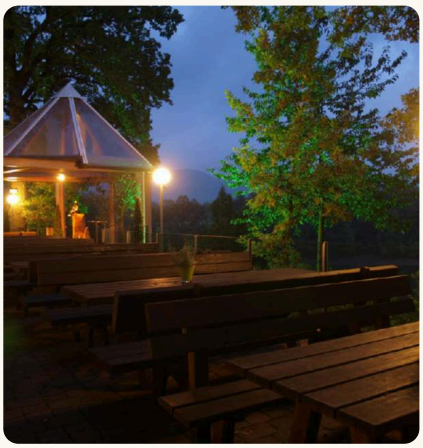

Seeterrasse und Pavillon bei Nacht





Festlich gedeckte Tafel mit Kerzen und Blumen · Schmetterling auf der Hochzeitstafel

IHRE FESTLICHE TAFEL

Deko & Extras

PREISE JE EINHEIT · INKL. MWST.

EIGENE DEKORATION NACH ABSPRACHE



Das Klassische Gedeck, mit oder ohne Hirsch-Serviettenring

KLASSISCHES GEDECK

1 €

je Gedeck

Stoffserviette statt Papierserviette, gefaltet nach Ihrem Wunsch, mit oder ohne Hirsch-Serviettenring.

RUNDE TISCHE

38 €

je Tisch

An 10 runden Tischen mit 1,80 m Durchmesser platzieren wir im Festsaal bis zu 100 Personen. Preis für die Bereitstellung.

MENÜKARTEN

2,50 €

je Karte

Gedruckte Menü- oder Buffetkarten für Ihre Tische.

STUHLHUSSEN

6 €

je Husse

Auf- und Abziehen der Hussen inklusive Reinigung. In der Hochzeitspauschale sind die weißen Hussen bereits enthalten.

Bei Hochzeiten ab 80 Personen berechnen wir zusätzlich eine Servicepauschale von 400 €. Das Klassische Gedeck ist darin nicht enthalten.

Außerdem

Kerzen und Teelichter auf den Tischen stellen wir gern. Blumen liefert Ihr Florist direkt zu uns, eigene Dekoration bringen Sie nach Absprache mit. Serviettenfarbe nach Wunsch. Musik, Technik und Dienstleister wie DJ, Band oder Fotograf stimmen wir vorher mit Ihnen ab. Wunderkerzen, Feuerwerk und Konfetti nur nach Absprache.



Blumen liefert Ihr Florist direkt zu uns

ANFRAGEN **(07427) 8188** · mail@waldschenke-schoemberg.de

Runde Tische im Saal: Seiten 7 bis 9 · Hochzeitspauschale: Seite 17





Der Kleine Saal, festlich eingedeckt · Der Buddha im Wintergarten

FEIERN · KAPITEL C · SEITEN 13 BIS 14

Feiern im Familienkreis

Der runde Geburtstag in der Alten Abtei, die Taufe im Kleinen Saal mit Eisenbahnfahrt für die Kinder, die goldene Hochzeit an der langen Tafel in der Laube: Für Familienfeiern von 10 bis 200 Personen haben wir den passenden Raum. Und das Minidorf mit Streichelzoo liegt direkt nebenan.

ANLÄSSE

Geburtstage. Von der Kaffeetafel in der Alten Abtei bis zur Party im Saal. Mit Tanzfläche, Band oder DJ, wenn Sie mögen.

Taufen, Kommunionen & Konfirmationen. Essen nach der Kirche, Kinderkarte, kinderwagentaugliche Wege, Wickeltisch, Spielecke, Minidorf und Streichelzoo. Wir sind ein kindererprobtes Haus.

Jubiläen & Hochzeitstage. Silberne, Goldene & Co.: die Familie an einer Tafel, mit Blick auf den See.

IN DIESEM KAPITEL

13 Feiern im Familienkreis *(diese Seite)*
14 Trauerkaffee · Vereine & Gruppen

SO KÖNNTE IHRE FEIER AUSSEHEN

1. **Empfang.** Begrüßungsgetränk nach Wunsch, zum Beispiel Sekt, Hugo oder alkoholfrei, auf der Seeterrasse oder im Raum. Oder direkt zu Tisch.
2. **Essen.** Classic Buffet ab 30 Personen (Seite 22), Menü nach Absprache mit unserer Küche oder ab 15 Personen à la carte mit vorab abgefragter Auswahl (Seite 23).
3. **Kaffee & Kuchen.** Mitgebrachte Kuchen sind willkommen, Kuchenservice 4 € je Gedeck (Seite 24).
4. **Für die Kinder.** Kinderessen nach Absprache, Hochstühle, Kindertisch, Eisenbahnfahrt auf Anfrage (Seiten 31 und 32).

RECHENBEISPIEL

Familienfeier mit Buffet, 50 Personen im Kleinen Saal

Classic Buffet Variante II	47 € pro Person
Klassisches Gedeck	1 € je Gedeck
50 Personen	**2.400 €**

also 48 € pro Person. Dazu kommen die Getränke nach Verbrauch.



Die lange Tafel in der Laube



Kaffee und Kuchen am Nachmittag

Gut zu wissen. Getränke rechnen wir nach Verbrauch ab, ab 50 Personen auch als Getränkepauschale (Seite 25). Ab 24 Uhr berechnen wir einen Nachtzuschlag von 120 € je angefangene Stunde (Seite 34).

ANFRAGEN **(07427) 8188** · mail@waldschenke-schoemberg.de

Räume: ab Seite 6 · Kulinarik: ab Seite 22



Die Alte Abtei, eingedeckt unter Gewölbe und Wandmalereien

TRAUERKAFFEE

Ein ruhiger Rahmen

In der Wirtschaft oder in der Alten Abtei finden Sie einen ruhigen Rahmen, unkompliziert organisiert, mit Kaffee, Kuchen und kleinen Gerichten. Sie sagen uns die Personenzahl und die Uhrzeit, um alles andere kümmern wir uns: Kaffee, Kuchenservice, auf Wunsch Vesperplatten, Wurstsalat oder eine Suppe. Die Rechnung stellen wir im Anschluss aus.

TRAUERKAFFEE · PREISE

Kuchenservice ..... **4 € je Gedeck**

Kaffee und Getränke
nach Verbrauch

Vesperplatten, Wurstsalat oder Suppe
auf Wunsch, Preise auf Seite 24

Mitgebrachte Kuchen sind willkommen.

RÄUME FÜR DIE KLEINE UND DIE GROSSE RUNDE

ANFRAGEN **(07427) 8188** · mail@waldschenke-schoemberg.de

14	bis 40	bis 40	bis 50	bis 200
Personen am Stammtisch in der Wirtschaft	Personen in der Wirtschaft	Personen in der Alten Abtei	Personen im Kleinen Saal	Personen im Festsaal

VEREINE & GRUPPEN

Platz, Parkplätze und eine Karte für Gruppen

Stammtisch, Jahreshauptversammlung, Ausflug mit dem Bus: Vereinsfeiern mit Ehrungen und Versammlung im Kleinen Saal oder in der Wirtschaft, die große Jahresfeier im Festsaal.

Busse & Reisegruppen

Buskarte mit kleiner Auswahl zum Vorbestellen, Kaffee und Kuchen auf der Seeterrasse, danach Minidorf und Seerundweg. Großer kostenloser Parkplatz direkt am Haus, auch für Busse. Gruppen ab 18 Personen reservieren bitte telefonisch, per E-Mail oder über das Gruppen-Formular auf der Website; die Buskarte schicken wir Ihnen gern zu.



Der Schömberger Stausee

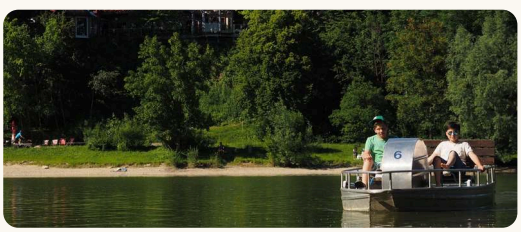

Tretboot auf dem Stausee



HEIRATEN AM SEE · KAPITEL D · SEITEN 15 BIS 18

Ihr schönster Tag. Am See.

Unser Haus liegt direkt am Schömberger Stausee, mitten in der Natur und doch gut erreichbar. Trauung in der Wallfahrtskirche Palmbühl, Sektempfang im Hyperbold Zelt, Fotos am Wasser, Fest im Saal mit Seeblick: Bei uns liegt alles an einem Ort.

Seit über sechzig Jahren feiern Paare bei uns. Was sich seither geändert hat: der Festsaal mit Tanzfläche und Empore, der Wintergarten, das Hyperbold Zelt für den Empfang und ein Team, das Hochzeiten liebt.



IN DIESEM KAPITEL

15 Heiraten am See *(diese Seite)*
16 Ihr Tag: Von der Trauung bis zum Mitternachtsbuffet
17 Ihr perfekter Tag aus einer Hand
18 Sektempfang im Hyperbold Zelt

12 bis 200	*seit 1964*	*5 Minuten*	*1 Tag*
Personen, vom kleinen Kreis bis zur großen Gesellschaft	feiern Paare bei uns am Stausee, heute in dritter Generation	zu Fuß zur Wallfahrtskirche Palmbühl	an einem Ort: Trauung, Sektempfang, Fotos am See, Dinner, Party

GUT ZU WISSEN

- Beliebte Samstage von Mai bis September sind oft ein Jahr im Voraus vergeben. Fragen Sie früh an, wir halten Ihren Wunschtermin gern unverbindlich fest. Die ausführliche Hochzeitsmappe schicken wir Ihnen gern zu.
- Bei Hochzeiten vereinbaren wir gern ein Probeessen; auch Polterabend oder Verlobung feiern Sie bei uns, zum Beispiel im Hyperbold Zelt.

ANFRAGEN **(07427) 8188** · mail@waldschenke-schoemberg.de

Ihr Tag am See: Seite 16 · Hochzeitspauschale: Seite 17 · Sektempfang: Seite 18

IHR TAG AM SEE

Von der Trauung bis zum Mitternachtsbuffet



Mittags

Trauung

In der barocken Wallfahrtskirche Palmbühl, wenige Gehminuten von der Waldschenke. Sie wünschen sich eine freie Trauung im Grünen? Sprechen Sie uns an.

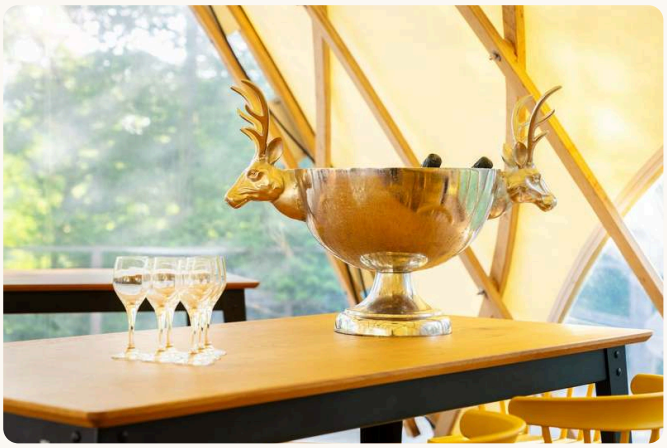

Nachmittags

Sektempfang & Fotos

Empfang im Hyperbold Zelt oder auf der Seeterrasse. Die Kinder füttern im Streichelzoo die Ziegen und fahren Eisenbahn, während Sie am See fotografiert werden.



Ab 17 Uhr

Dinner im Festsaal

Hochzeitsbuffet oder Menü im Festsaal mit Seeblick, weißen Stuhlhussen und Tanzfläche. Ihre Hochzeitstorte servieren wir zum Anschneiden.



Bis 3 Uhr morgens

Party & Mitternachtsbuffet

Im Festsaal mit Band oder DJ, Tanzfläche, Bar und zur späten Stunde ein kleines Mitternachtsbuffet. Mit unserer Hochzeitspauschale feiern Sie bis 3 Uhr morgens.

ANFRAGEN **(07427) 8188** · mail@waldschenke-schoemberg.de

Hochzeitspauschale: Seite 17 · Sektempfang im Hyperbold Zelt: Seite 18



UNSERE HOCHZEITSPAUSCHALE

Ihr perfekter Tag aus einer Hand

VON 17 UHR BIS 3 UHR MORGENS

Wir möchten Ihren besonderen Tag so unvergesslich wie möglich gestalten. Unsere Hochzeitspauschale umfasst alle wesentlichen Leistungen: transparent, kalkulierbar und auf Ihre Bedürfnisse abgestimmt.

ENTHALTEN

- **Raummiete.** Exklusive Nutzung des Festsaals für Ihren Hochzeitstag inklusive Aufbau und Abbau.
- **Stuhlhussen.** Elegante Stuhlhussen in Weiß für alle Sitzplätze.
- **Classic Buffet Variante III.** Reichhaltiges Hochzeitsbuffet: kalte und warme Speisen, Salate, Beilagen und Desserts in großer Auswahl (Seite 22).
- **Getränke.** Softdrinks, Bier, Wasser, Limo, Kaffee und unsere drei Hochzeitsweine, dazu eine Schnapsrunde nach dem Essen.
- **Hochzeitstorte.** Wir servieren Ihre Hochzeitstorte zum Anschneiden für Sie.
- **Mitternachtsbuffet.** Kleines Buffet zur späten Stunde.

ANFRAGEN **(07427) 8188** · mail@waldschenke-schoemberg.de

PAUSCHALPREIS PRO PERSON

ERWACHSENE	7 BIS 14 JAHRE	3 BIS 6 JAHRE	UNTER 3 JAHREN
95 €	**65 €**	**35 €**	**frei**
pro Person	pro Person	pro Person	
ab 70 Personen, Erwachsene und Kinder zusammen	Kinder von 7 bis 14 Jahren	Kinder von 3 bis 6 Jahren	Kinder unter 3 Jahren

Bei Hochzeiten ab 80 Personen berechnen wir zusätzlich eine Servicepauschale von 400 €. Hochzeiten mit weniger als 70 Personen stellen wir individuell zusammen: Räume ab Seite 6, Classic Buffet ab 30 Personen (Seite 22), Getränke nach Verbrauch (Seite 25). Ab 24 Uhr berechnen wir den Nachtzuschlag von 120 € je angefangene Stunde (Seite 34). Alle Preise in Euro inklusive gesetzlicher Mehrwertsteuer.

NACH DER TRAUUNG

Sektempfang im Hyperbold Zelt

Gut zu wissen

Hochzeitspauschale und Sektempfang lassen sich einzeln wählen.







5 €

pro Person und Stunde

PAUSCHALPREIS SEKTEMPFANG

ab 50 Personen

Im Zelt feiern bis zu 70 Personen als Stehempfang (50 Sitzplätze); größere Gesellschaften verteilen sich auf Zelt und Seeterrasse.

Lieber ganz auf der Seeterrasse? Auch das geht, dann nach Verbrauch (Seite 25).

ENTHALTEN

- **Miete.** Das Hyperbold Zelt von 12 bis 18 Uhr.
- **Equipment.** Tische, Stühle, Bar, 10 Liegestühle, 5 Stehtische, Kühlschrank, Musikanlage.
- **Service.** Wir kümmern uns um den Service während des gesamten Empfangs.
- **Getränkepauschale.** Softdrinks, Bier, offener Wein und Sekt für den gesamten Sektempfang. Schnaps und Flaschenweine sind nicht enthalten.

RECHENBEISPIEL

Hochzeit mit 90 Erwachsenen und 30 Kindern im Festsaal

Hochzeitspauschale 90 × 95 €	8.550 €
Sektempfang für 120 Personen, 3 Stunden	1.800 €
Servicepauschale (ab 80 Personen)	400 €
Zusammen	**10.750 €**

Dazu die Kinderpreise (Seite 17) und ab 24 Uhr der Nachtzuschlag (Seite 34).

ANFRAGEN **(07427) 8188** · mail@waldschenke-schoemberg.de

Hochzeitspauschale: Seite 17 · Hyperbold Zelt: ab Seite 26



FÜR FIRMEN · KAPITEL E · SEITEN 19 BIS 21

Wir organisieren, Sie feiern

Sommerfest im Hyperbold Zelt, Jubiläum im Festsaal, Tagung mit Beamer in der Alten Abtei, Weihnachtsfeier an der Feuerschale. Sie bringen Ihr Team mit, wir kümmern uns um den Rest: ein Ansprechpartner, ein Angebot, eine Rechnung.

IN DIESEM KAPITEL

19 Firmen: Wir organisieren, Sie feiern
diese Seite · Firmenfeier & Jubiläum, Sommerfest, Tagung · Gut für die Buchhaltung

20 Weihnachtsfeiern: Festliche Stunden. Am See.
Glühwein 6 €, Plettenberggeist 4 €, Essen à la carte

21 Hot-Drinks-Empfang im Hyperbold Zelt
10 € pro Person für 1,5 Stunden

VIER BAUSTEINE



Firmenfeier & Jubiläum
Vom Teamabend für 15 Personen bis zum Firmenjubiläum mit 200 Personen im Festsaal mit Tanzfläche und Seeblick. Buffet ab 30 Personen, Menü nach Absprache, ab 15 Personen à la carte mit vorab abgefragter Auswahl.



Sommerfest im Hyperbold Zelt
Sommerfest, Jubiläum oder Teamabend mit Wow-Effekt, Grillmenü vom Koch und Cornhole auf der Wiese. Bis 70 Personen als Stehempfang, mit Essen bis 50 Personen. Zelt und Getränke sind im Paket ab 20 Personen enthalten, 7 € pro Person und Stunde (Seite 27).



Tagung in der Alten Abtei
Tagung mit Beamer und Leinwand in der Alten Abtei für bis zu 40 Personen, Verpflegung nach Absprache.



Weihnachtsfeier
Empfang an der Feuerschale, dann à la carte von der weihnachtlichen Karte für 15 bis 200 Personen, Montag und Dienstag ab 70 Personen (Seiten 20 und 21).

GUT FÜR DIE BUCHHALTUNG

- Eine Rechnung an die Firma, auf Wunsch mit Kostenstelle oder Bestellnummer und abweichender Rechnungsanschrift.
- Getränke auf Firmenrechnung oder getrennt (Alkohol zahlen die Gäste selbst), ab 50 Personen auch als Getränkepauschale (Seite 25).
- Terminschutz: Mit der unterschriebenen Auftragsbestätigung ist Ihr Termin fest reserviert.
- Feiern an unseren Ruhetagen (Montag, von Oktober bis April auch Dienstag) richten wir ab 70 Personen aus.
- Nachtzuschlag: Ab 24 Uhr berechnen wir 120 € je angefangene Stunde (Seite 34).



Die Waldschenke ist VIP-Caterer bei den Heimspielen des HBW Balingen-Weilstetten in der Handball-Bundesliga.

ANFRAGEN **(07427) 8188** · mail@waldschenke-schoemberg.de





Brennholz im Korb · Die Feuerschale am Abend

WEIHNACHTSFEIERN AM SEE

Festliche Stunden. Am See.

Glühwein an der Feuerschale auf unserer weihnachtlich geschmückten Winterterrasse, optional mit dem legendären Plettenberggeist. Danach essen Sie à la carte von unserer weihnachtlichen Speisekarte, am festlich gedeckten Tisch im Saal, in der Alten Abtei oder in der Wirtschaft. Für 15 bis 200 Personen, Montag und Dienstag ab 70 Personen. Unsere Weihnachtsfeier-Saison läuft von Mitte November bis zum Wochenende vor Weihnachten; die Termine sind begrenzt, fragen Sie früh an.



Das Minidorf im Winter

RAHMEN

- 15 bis 200 Personen
- Montag und Dienstag ab 70 Personen
- Feuerschale an kalten Abenden bis März
- Wunschtermin fest mit Auftragsbestätigung

AB 15 PERSONEN · PREISE PRO PERSON · INKL. MWST.

ANFRAGEN **(07427) 8188** · mail@waldschenke-schoemberg.de

GLÜHWEIN AN DER FEUERSCHALE

6 €

pro Person

Zum Empfang auf unserer weihnachtlich geschmückten Winterterrasse.

PLETTENBERGGEIST AN DER FEUERSCHALE

4 €

pro Person

Der Kräuterlikör vom Plettenberg wird angezündet und serviert.

ESSEN À LA CARTE

nach Verzehr

von der Weihnachtskarte

Ihre Gäste wählen vorab von unserer Weihnachtskarte. Ab 15 Personen.

SO LÄUFT IHR ABEND

1. **Ankunft.** Ihre Gäste kommen auf der Winterterrasse an, die Feuerschale brennt.
2. **Empfang an der Feuerschale.** Glühwein 6 € pro Person. Plettenberggeist, der Kräuterlikör vom Plettenberg, wird angezündet und serviert: 4 € pro Person. Lieber im Hyperbold Zelt? Hot-Drinks-Empfang auf Seite 21, Fondue-Abend auf Seite 28.
3. **Essen à la carte.** Ihre Gäste wählen vorab von unserer Weihnachtskarte; die Auswahl fragen wir 7 Tage vorher ab, bei großen Gruppen mit kleiner Karte. Ab 15 Personen, abgerechnet wird nach Verzehr.
4. **Ausklang.** Getränke auf Firmenrechnung oder getrennt. Wer mag, bleibt zum Digestif in der Alten Abtei am Kamin.







Stehtische im Hyperbold Zelt · Gläser und Flaschen

WEIHNACHTSFEIER MIT AUFTAKT IM HYPERBOLD ZELT

Hot Drinks unter Lichterketten

Der Winterabend beginnt im Hyperbold Zelt: wetterfest, unter Lichterketten; Hot Drinks und die Feuerschale davor wärmen. Eineinhalb Stunden lang gibt es Hot Mojito, Glühwein, Glühpunsch und Hot Aperol. Danach wechseln Sie in die warme Waldschenke zum Essen von der Weihnachtskarte. Bis 70 Personen als Stehempfang. Bei wetterbedingter Absage entstehen keine Stornokosten.

RECHENBEISPIEL

Hot-Drinks-Empfang für 40 Personen

40 Personen × 10 €	**400 €**
Zeltmiete	**100 € pauschal**
für den Empfang	**500 €**

Das Essen kommt nach Verzehr dazu.

20 BIS 70 PERSONEN ALS STEHEMPFANG · PREISE INKL. MWST.

ANFRAGEN (07427) 8188 · mail@waldschenke-schoemberg.de

10 €

pro Person für 1,5 Stunden

Zeltmiete **100 €** pauschal

ENTHALTEN

- Hot Mojito
- Glühwein
- Glühpunsch
- Hot Aperol

Dazu kommt die Zeltmiete. Der Empfang an der Feuerschale auf der Winterterrasse mit Glühwein und Plettenberggeist (Seite 20) lässt sich zusätzlich wählen.

EIN ABEND ALS BEISPIEL

18 Uhr
Ankunft am Hyperbold Zelt, Hot Drinks und Feuerschale

19:30 Uhr
Wechsel in die Waldschenke

ab 19:45 Uhr
Essen à la carte von der Weihnachtskarte

danach
Ausklang, Getränke auf Firmenrechnung oder getrennt



Wetterfest: das Hyperbold Zelt mit geschlossener Hülle







Gebratene Gans · Fisch · Beef Tatar, alles aus unserer Küche

KULINARIK · KAPITEL F · SEITEN 22 BIS 25

Unser Classic Buffet

IN DIESEM KAPITEL

22 Classic Buffet *(diese Seite)*
23 Menü, à la carte & Rustikales Frühstück
24 Mitternachtsimbiss · Kaffee, Kuchen & Torte
25 Getränke

AB 30 PERSONEN · PREISE PRO PERSON · INKL. MWST.

ANFRAGEN (07427) 8188 · mail@waldschenke-schoemberg.de

VARIANTE I

42 €

pro Person

- 1 × Vorspeise oder Salat
- 2 × Hauptgänge
- 2 × Beilagen
- 1 × Dessert

VARIANTE II

47 €

pro Person

- 2 × Vorspeisen oder Salat
- 2 × Hauptgänge
- 2 × Beilagen
- 2 × Desserts

IN DER HOCHZEITSPAUSCHALE

VARIANTE III

52 €

pro Person

- 2 × Vorspeisen + Salat
- 3 × Hauptgänge
- 3 × Beilagen
- 2 × Desserts

VARIANTE IV

57 €

pro Person

- 2 × Vorspeisen + Salat
- 4 × Hauptgänge
- 4 × Beilagen
- 2 × Desserts

Vorspeisen

Tramezzini mit Räucherlachs
Meerrettich, Blattsalate

Marinierter Tafelspitz
Schnittlauch, Feldsalat, Parmesan

Gegrilltes Gemüse
geräucherte Paprikamayonnaise, Knusperbrot

Gegrillter Ziegenkäse
Honig, Thymian, Rucola

Beef Tatar
vom Black-Angus-Rind, nach Wunsch gewürzt

Suppen

zählen zur Vorspeise

Flädlesuppe
hausgemachte Flädlestreifen

Hochzeitssuppe
Fleischklößchen, Markklößchen, Leberknödel, Maultasche

Spätzlesuppe
Kraftbrühe, Spätzle, Röstzwiebeln, Gemüsewürfel

Hauptgänge

Schwabengeschnetzeltes vom Rind
Geschmorte Spanferkelbacke
Schweinefilet mit Pilzrahmsauce
Helles Kalbsragout
Geschmorte Rinderschulter
Kalbsleber geschnetzelt

Parmesan-Polentaschnitte
Pilze, Rucola-Pesto

Käseknödel
Bergkäse, braune Butter

Gebratener schottischer Lachs
Zanderfilet

Salat

Rohkost
Karotten-, Kraut- und Gurkensalat, Blattsalate, zwei Dressings, geröstete Kerne, Croûtons, gerösteter Speck

Beilagen

Butterspätzle
Käsespätzle

Fregola Sarda
Tomate, Frischkäse

Bratkartoffeln
Kartoffelgratin
Ofenkartoffel
Glasiertes Gemüse
Parmesanrisotto

Desserts

Tiramisu
Panna cotta
Schokoladentarte
Obsttatar
Drei Eissorten zum Schöpfen

Gut zu wissen. Bei Variante I und II zählen Suppe und Salat als Vorspeise. Bei Variante III und IV ist die Rohkost-Salatauswahl bereits enthalten. Variante III ist in unserer Hochzeitspauschale enthalten (Seite 17). Lieber ein Menü? Unsere Küche stellt es mit Ihnen zusammen. Das Buffet wird spätestens nach 2 Stunden abgebaut.







Entenbrust · Huhn · Kürbissuppe, alles aus unserer Küche

KULINARIK

Menü, à la carte oder Rustikales Frühstück

Unser Küchenteam kocht mit Leidenschaft: zeitgemäß, saisonal, schwäbisch. Auf den Teller kommt nur, was durch Qualität überzeugt, ohne künstliche Zusätze und Geschmacksverstärker. Flädlesuppe und Rumpsteak stehen neben Bowl und Burger.

MENÜ · À LA CARTE · GUT ZU WISSEN

Menü. Lieber ein Menü statt Buffet? Unsere Küche stellt es mit Ihnen zusammen: drei bis acht Gänge, Preis nach Absprache. Bei Hochzeiten vereinbaren wir gern ein Probeessen.

À la carte. Kleinere Runden ab 15 Personen gern à la carte: Ihre Gäste wählen vorab von einer kleinen Karte, die Auswahl fragen wir 7 Tage vorher ab, abgerechnet wird nach Verzehr. Für Weihnachtsfeiern gibt es dafür unsere Weihnachtskarte.

Gut zu wissen. Vegetarische und vegane Gerichte, Allergien und Unverträglichkeiten berücksichtigen wir, sagen Sie uns einfach Bescheid. Kinderessen (zum Beispiel Schnitzel mit Pommes) nach Alter und Absprache. Essen für DJ, Fotograf und andere Dienstleister nach Absprache.

VON 9 BIS 11 UHR

Rustikales Frühstück

AB 30 PERSONEN

ANFRAGEN (07427) 8188 · mail@waldschenke-schoemberg.de

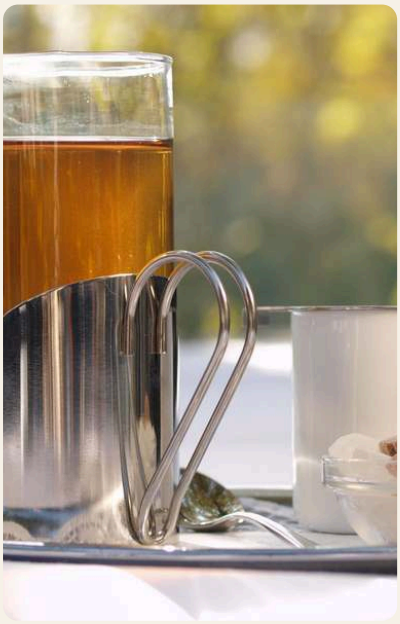

Drei Varianten — **inkl. MwSt.**

Standard — **15,50 € pro Person**

Warmer Fleischkäse vom Laib, Weißwürste mit süßem Senf, Wiener Würstchen, gegrillter Speck, Rühreier, Grilltomaten, Schinkennudeln, Wurstplatten, Butter, Käseauswahl, hausgemachte Marmelade, Brötchen und Brot, Kaffee, koffeinfreier Kaffee, Tee oder heiße Schokolade

Classic — **22,50 € pro Person**

Alles aus Standard, dazu Brezeln, Bratkartoffeln, Rohkost (Tomaten, Karotten, Gurken, Paprika), Marmorkuchen und Perlwein weiß und rosé in der Kühlbowle

Superior — **25,50 € pro Person**

Alles aus Classic, dazu Thüringer Rostbratwürste, Birchermüsli, Naturjoghurt und Honig





Kaffeetafel in der Laube · Gedeck mit Kerze

ZUR SPÄTEN STUNDE

Mitternachtsimbiss

Auch als Vesper am Abend, zum Trauerkaffee oder zur Vereinsrunde.

GUT ZU WISSEN

In der Hochzeitspauschale ist ein kleines Mitternachtsbuffet bereits enthalten *(Seite 17)*.

Platten

Käseplatte aus Rohmilchkäsen *Feigensenf, Feigen, Trauben*	**11,50 € pro Person**
Fischplatte *geräucherter Fisch*	**12,50 € pro Person**
Vesperplatte *mit deftiger Wurst und Schinken*	**9,50 € pro Person**
Geräucherte Wurstplatte *Schwarzwälder Schinken, Schwarzgeräuchertes, Bauernwurst*	**9,50 € pro Person**
Antipastiplatte *Chorizo, Salami, Schinken, Bresaola, Käse, Parmaschinken, mediterranes Baguette*	**11,50 € pro Person**
Wurstsalat *schwäbischer und Schweizer Wurstsalat*	**9 € pro Person**

Suppen

Gulaschsuppe	**6,50 € pro Person**
Chili con Carne	**8,50 € pro Person**
Tomaten-Basilikumsuppe *bestes Olivenöl*	**6 € pro Person**



Fisch und Salat aus unserer Küche

MITGEBRACHTE KUCHEN SIND WILLKOMMEN

Kaffee, Kuchen & Torte

ANFRAGEN **(07427) 8188** · mail@waldschenke-schoemberg.de

KUCHENSERVICE

4 €

je Gedeck

Eindecken, Bedienen, Kühlen und Anrichten der Kuchen, dazu das erneute Aufstellen zum Mitternachtsbuffet oder für die Torte

Für das Mitbringen von Kuchen erheben wir kein Entgelt, wir berechnen nur den Kuchenservice (4 € je Gedeck). Kaffee und Kaffeespezialitäten rechnen wir nach Verbrauch ab. Sie können die Kuchen vor der Feier bringen. Eine Haftung für mitgebrachte Kuchen übernehmen wir nicht. Aus rechtlichen Gründen bewahren wir von jedem Kuchen ein Stück 48 Stunden als Rückstellprobe auf. Ihre Torte zum Anlass liefert die Konditorei zu uns, wir kühlen sie und servieren sie zum Anschneiden.

Das Classic Buffet ab 30 Personen finden Sie auf Seite 22; Menü, à la carte und Rustikales Frühstück auf Seite 23; die Getränke auf Seite 25.





Aperol Spritz · Gläser zur Hochzeit

GETRÄNKE

Vier Wege, die Getränke abzurechnen

ZUM EMPFANG

Begrüßungsgetränk nach Wunsch, zum Beispiel Sekt, Hugo, Aperol Spritz oder alkoholfrei, gern mit Fingerfood. Abgerechnet nach Verbrauch oder als Sektempfangspauschale im Hyperbold Zelt, bei größeren Gesellschaften auch auf Zelt und Seeterrasse verteilt (5 € pro Person und Stunde ab 50 Personen, Seite 18). Außerdem möglich: Weinprobe vorab, Sekt zum Tortenanschnitt, Getränke für Musiker und Dienstleister.

1

Nach Verbrauch

Abgerechnet wird, was getrunken wird. Der Normalfall bei Familienfeiern.

2

Getränkepauschale

Ab 50 Personen bei allen Feiern: Softdrinks, Bier, Wein, Sekt, Aperitif und Kaffee für die gesamte Feier, ohne Schnaps und Weinflaschen. Preis pro Person nach Absprache.

3

Auf Firmenrechnung

Alles auf eine Rechnung an die Firma.

4

Getrennte Rechnung

Softdrinks und Kaffee gehen auf die Gastgeberrechnung, Alkohol zahlt jeder Gast selbst.

OHNE PREISE, ERST IM ANGEBOT

Aus unserer Getränkekarte

ANFRAGEN **(07427) 8188** · mail@waldschenke-schoemberg.de

- **Biere vom Fass:** Gold Ochsen Ulmer Hell, Waldhaus Diplom Pils und Weihenstephan alkoholfrei, dazu Weißbiere von Weihenstephan
- **Offene Weine** aus Württemberg und Baden, dazu eine Welt der Weine in Flaschen
- **Aperitifs:** Aperol Spritz, Hugo, Lillet Wild Berry, Prosecco, dazu alkoholfreie Aperitifs
- **Hausgemachte Sommerlimonade** und Eistee, Hornberger Lebensquelle, Afri Cola, Bluna, Apfelsaftschorle
- **Kaffee von Dinzler,** Tee, heiße Schokolade
- **Gin-Auswahl,** Obstler und der Plettenberggeist



Gut zu wissen. Die Hochzeitspauschale enthält Softdrinks, Bier, Wasser, Limo, Kaffee und unsere drei Hochzeitsweine, dazu eine Schnapsrunde nach dem Essen (Seite 17). Alle Preise in Euro inklusive gesetzlicher Mehrwertsteuer.



HYPERBOLD ZELT · KAPITEL G · SEITEN 26 BIS 30

Ihre Feier im Zelt, mitten im Grünen am Stausee

Hochzeit, Geburtstag oder Firmenfeier in einer Location, über die man noch lange spricht: Das Hyperbold Zelt ist unser wetterfestes Partyzelt mit heller Holzgitterkonstruktion, eigener Bar, Musikanlage, Lichterketten und Heizstrahlern, auf einer Holzterrasse zwischen Bäumen, ein paar Schritte vom Restaurant. Seit 2021 ergänzt es unsere Räume für Feiern im Grünen. Bis 70 Personen als Stehempfang, mit Essen bis 50 Personen (50 Sitzplätze).

IN DIESEM KAPITEL

26 Hyperbold Zelt: Draußen feiern
diese Seite · Anlässe und Ausstattung

27 Das Paket: 7 € pro Person und Stunde · Grillmenüs
Getränke und Gläser inklusive · Grillmenüs 18 bis 22 € pro Person

28 Fondue-Abend im Hyperbold Zelt
Käse 46 €, Fleisch 50 € pro Person

29 So läuft Ihr Fondue-Abend · Gut zu wissen
Ablauf, Rahmen, November bis März

30 Lieber alles einzeln? Zeltmiete & Equipment
Zeltmiete 50 € pro Stunde, Equipment nach Bedarf

Hochzeit. Sektempfang nach der Trauung oder die ganze Feier unter Lichterketten. Für Hochzeiten gibt es den Empfang auch als Pauschale ab 50 Personen (Seite 18).

Geburtstag. Anstoßen statt Wohnzimmer: Feiern Sie groß mit bis zu 70 Personen als Stehempfang (mit Essen bis 50), eigener Bar und Musikanlage.

Firmenfeier & Jubiläum. Sommerfest, Jubiläum oder Teamabend mit Wow-Effekt, Grillmenü vom Koch und Cornhole auf der Wiese. Im Winter: Fondue-Abend (Seite 28).

AUSSTATTUNG

ANFRAGEN **(07427) 8188** · mail@waldschenke-schoemberg.de

- bis 70 Personen · 50 Sitzplätze
- eigene Bar
- Stereoanlage mit Mischpult und Bluetooth
- Heizstrahler
- Stimmungsbeleuchtung und Lichterketten
- 10 Liegestühle
- 5 Stehtische
- Kühlschrank
- wetterfestes Zelt



Helle Holzgitterkonstruktion



Holzterrasse zwischen Bäumen



Bereit für den Sektempfang



Wetterfestes Zelt



Blick zum Eingangsbogen

Gut zu wissen. Die reine Zeltmiete (Seite 30) buchen Sie täglich von 10 bis 1 Uhr, mindestens 3 Stunden; Pakete mit Essen und Getränken an unseren Öffnungstagen (Seite 33). Heizstrahler ab 10 °C Außentemperatur, für Fondue-Abende im Winter zusätzlich Warmluftheizung (Seite 29). Personenzahl bis 7 Tage vorher, ab 24 Uhr 120 € je angefangene Stunde (Seite 34). Bei wetterbedingter Absage entstehen keine Stornokosten.





Im Hyperbold Zelt · Rib-Eye-Steak für den Grill

ALLES DRIN

7 € pro Person und Stunde

Keine Zeltmiete, keine Gläserpauschale, keine versteckten Kosten. Drei Stunden feiern mit allem Drum und Dran kosten 21 € pro Person. Das Paket gilt für 20 bis 70 Personen und mindestens 3 Stunden; mit Grillmenü oder Essen im Zelt bis 50 Personen (50 Sitzplätze).

RECHENBEISPIEL

Sommerfest im Hyperbold Zelt

Alles drin ····· **7 € pro Person und Stunde**

30 Personen × 4 Stunden **840 €**

7 €

pro Person und Stunde

- 20 bis 70 Personen
- 50 Sitzplätze
- mindestens 3 Stunden

ENTHALTEN

- Miete des Hyperbold Zelts, wetterfest, mit Heizstrahlern und Stimmungsbeleuchtung
- Tische, Stühle und Bar, dazu 10 Liegestühle, 5 Stehtische und ein Kühlschrank
- Musikanlage und Lichterketten: Stereoanlage mit Mischpult und Bluetooth
- Gläser: alle Gläser inklusive, Nachschub kostenfrei
- Getränke inklusive: Bier vom Fass, Weißwein, Rosé, Rotwein, Prosecco, alkoholfreies Weizen, Wasser still und sprudelnd, Cola, Bluna und Apfelsaftschorle

Nicht enthalten. Tischdecken, Elektrogrill, Beamer, Leinwand, Spiele und Personal berechnen wir extra (Preise auf Seite 30). Schnaps und Weinflaschen sind nicht enthalten.

DREI GRILLMENÜS, EIN KOCH AM GRILL

ANFRAGEN **(07427) 8188** · mail@waldschenke-schoemberg.de

SCHWÄBISCHES GRILLMENÜ

18 €

pro Person

Schweinerückensteak, Roastbeef, Lachsfilet, Maultaschen, Halloumi

USA-GRILLMENÜ

20 €

pro Person

Rib-Eye-Steak, Roastbeef, Bratwürste, Schweinebauch, Garnelenspieße, Halloumi

WALDSCHENKE-GRILLMENÜ

22 €

pro Person

Rib-Eye-Steak, Roastbeef, Bratwürste, Schweinebauch, Schweinerückensteak, Garnelenspieße, Lachsfilet, Maultaschen, Halloumi

Bei jedem Grillmenü dabei. Salatbuffet mit Kartoffel-, Karotten-, Nudel-, Gurken-, Tomaten-, Weißkraut- und Blattsalat, drei Dressings, Ofenkartoffeln, Grillgemüse, Kartoffelwürfel, Bratensauce, Kräuterschmand, Waldschenke-BBQ-Sauce und Bauernbrot. Ein Koch grillt für Sie; Elektrogrill, Teller, Besteck und Servietten sind enthalten. Das Grillmenü dauert 1,5 Stunden.





Abendstimmung im Hyperbold Zelt · Tischlampe und Gläser

WINTERABEND IM ZELT

Fondue-Abend im Hyperbold Zelt

Draußen Winter, drinnen warm: lange Tafeln, dampfende Töpfe, Lichterketten unter dem Zeltbogen und die Feuerschale vor der Tür. Fondue bringt alle an einen Tisch, deshalb passt der Abend zu Firmen, Vereinen, Familien und Freundeskreisen ab 20 Personen. Jede Gruppe wählt eine Variante, Käse oder Fleisch, und wir kümmern uns um den Rest: Zelt, Essen, Getränke und Service.

RECHENBEISPIEL

Fondue-Abend für 30 Personen

30 Personen × 46 € (Käsefondue)	1.380 €
eine Stunde länger: 30 × 5 €	150 €
für 5 Stunden	**1.530 €**

Alles inklusive, Preise inkl. MwSt.

20 BIS 50 PERSONEN

PREISE PRO PERSON · INKL. MWST.

KÄSEFONDUE

46 €

pro Person

Gruyère, Bergkäse und Appenzeller, mit Weißwein und einem Schuss Kirschwasser angerührt. Dazu Brot, kleine Pellkartoffeln, Gemüse, Obst, Eingelegtes und Feldsalat. Auf Wunsch ein alkoholfreier Topf.

FLEISCHFONDUE IN BRÜHE

50 €

pro Person

Rinderfilet, Schweinefilet, Pute und Fleischküchle, dazu Maultaschen, gegart in kräftiger Brühe statt in Öl. Fünf Saucen, Kartoffelsalat, Reis, Brot, Eingelegtes und Salat. Zum Schluss die Brühe als Süppchen. Vegetarische Teller auf Vorbestellung.

4 Stunden

zum Beispiel von 18 bis 22 Uhr

- 20 bis 50 Personen
- jede weitere Stunde **5 €** pro Person
- eine Variante pro Gruppe

BEI BEIDEN VARIANTEN ENTHALTEN

- Ein Glas Sekt zur Begrüßung, auch alkoholfrei
- Fondue mit allen Beilagen
- Dessert: eine Kugel Vanilleeis mit heißen Himbeeren
- Ein Kaffee und ein Schnaps nach dem Essen, für alle, die möchten
- Service inklusive
- Getränkepauschale den ganzen Abend: Weißwein, Rosé und Rotwein auf dem Tisch, Bier vom Fass zum Selberzapfen, alkoholfreies Weizen, Wasser still und sprudelnd, Cola, Bluna und Apfelsaftschorle
- Hyperbold Zelt mit Tischen, Stühlen, Bar, Geschirr, Gläsern, Musikanlage und Lichterketten, im Winter beheizt

Nicht enthalten. Weitere Schnäpse, Longdrinks, Cocktails, Glühwein und Plettenberggeist berechnen wir nach Getränkekarte.

Eine Variante pro Gruppe. Die Pauschale gilt 4 Stunden, jede weitere Stunde 5 € pro Person, ab 24 Uhr zuzüglich Nachtzuschlag (Seite 34). Kinder unter 3 Jahren frei. Ablauf auf Seite 29.

ANFRAGEN **(07427) 8188** · mail@waldschenke-schoemberg.de





Zeltdecke mit Heizstrahlern und Holzgitter · Winter im Minidorf

EIN ABEND ALS BEISPIEL

So läuft Ihr Fondue-Abend

Fondue isst sich langsam, und genau das ist der Sinn: Zeit zum Reden, Nachschub aus der Küche, dazu Bier vom Fass zum Selberzapfen und Wein auf dem Tisch. So sieht ein Freitagabend mit 30 Personen bei uns aus.

ABLAUF

18 Uhr
Ankunft. Ein Glas Sekt zur Begrüßung an der Bar oder an der Feuerschale vor dem Zelt

18:30 Uhr
Fondue. Die Töpfe kommen an die Tafeln, Nachschub bringt der Service

20:30 Uhr
Dessert, Kaffee und Schnapsrunde. Vanilleeis mit heißen Himbeeren, Kaffee auf den Tisch, ein Schnaps für alle, die möchten

bis 22 Uhr
Ausklang. Bier zapfen, Wein, Musik und die Feuerschale

22 Uhr
Ende der Pauschale. Jede weitere Stunde 5 € pro Person, ab 24 Uhr zusätzlich der Nachtzuschlag von 120 € je angefangene Stunde (Seite 34)

RAHMEN

- 20 bis 50 Personen
- Zelt im Winter beheizt
- 4 Stunden, zum Beispiel 18 bis 22 Uhr
- November bis März, außer Januar
- Mittwoch bis Sonntag
- eine Variante pro Gruppe

GUT ZU WISSEN

- **Personenzahl.** Bis 7 Tage vorher (Seite 34), ebenso vegetarische Teller und Allergien.
- **Kinder.** Unter 3 Jahren frei, ab 3 Jahren gilt der Preis pro Person.
- **Wärme.** In der Fondue-Saison heizen wir das Zelt mit Heizstrahlern und Warmluftheizung.
- **Wetter.** Bei wetterbedingter Absage entstehen keine Stornokosten, sonst gelten die Stornierungsbedingungen (Seite 34).
- **Tage.** Mittwoch bis Sonntag (Montag und Dienstag sind Ruhetage), nicht in den Betriebsferien im Januar (Seite 33).
- **Lieber alles einzeln?** Zeltmiete und Equipment ohne Pauschale auf Seite 30.

FÜR WEN

Firmen. Weihnachtsfeier oder Teamabend ohne Programmstress: Fondue bringt die ganze Abteilung an einen Tisch, wir kümmern uns um den Rest. Weitere Weihnachtsangebote auf den Seiten 20 und 21.

Vereine. Jahresabschluss oder Dankeschön für die Helfer: eine Pauschale, ein Preis pro Person, keine versteckten Kosten.

Familien und Freunde. Runder Geburtstag im Winter, Jahrgangstreffen oder einfach ein Abend mit allen: Hüttenabend am See, ohne Anreise in die Berge.

ANFRAGEN **(07427) 8188** · mail@waldschenke-schoemberg.de





Tische unter dem Holzgitter · Das Hyperbold Zelt am Tag auf der Holzterrasse

LIEBER ALLES EINZELN?

Zeltmiete & Equipment

Sie bringen Essen und Getränke selbst mit und buchen nur das Zelt? Das geht täglich, auch an unseren Ruhetagen: Zeltmiete 50 € pro Stunde, mindestens 3 Stunden, plus 1 € Reinigungspauschale pro Person. Tische, Stühle, Bar und Heizstrahler sind dabei; Geschirr, Gläser und weiteres Equipment buchen Sie nach Bedarf dazu; gebrauchtes Geschirr spülen oder tauschen wir während der Feier nicht, Sie können aber jederzeit nachbestellen.

NUR DAS ZELT

50 €

pro Stunde · mindestens 3 Stunden

Täglich buchbar, auch an Ruhetagen. Mit Tischen, Stühlen, Bar und Heizstrahlern. Plus 1 € Reinigungspauschale pro Person.

Spiel & Spaß

Cornhole und Dart leihen Sie für je 15 € pro Tag, eigene Unterhaltung dürfen Sie gern mitbringen.

Stückpreise

Teller flach 15 cm	**0,60 € je Teller**
Teller flach 32 cm	**0,90 € je Teller**
Besteckset mit Serviette	**0,80 € je Set**
Serviette (Duni, alle Farben)	**0,20 € je Stück**
Wasser-/Softdrinkglas 0,2 l oder 0,4 l	**0,60 € je Glas**
Weinglas	**1 € je Glas**
Bierglas 0,3 l oder 0,5 l	**0,70 € je Glas**
Tischdecke 1 × 1 m	**2 € je Stück**
Liegestuhl (bis 10 Stück)	**2 € je Stuhl**
Stehtisch (bis 5 Stück)	**5 € je Tisch**

Pauschal pro Tag

Stereoanlage mit Mischpult und Bluetooth	**60 €**
Kühlschrank	**30 €**
Beamer	**15 €**
Leinwand	**15 €**
Cornhole-Spiel	**15 €**
Dartspiel	**15 €**
Elektrogrill (Starkstrom), ohne Grillmenü	**120 €**

Personal

Servicekraft	**35 € je angefangene Stunde**
Koch (bei Grillmenü inklusive)	**40 € je angefangene Stunde**

Anfrage in zwei Minuten, Angebot in zwei Stunden

Über www.waldschenke-schoemberg.de/hyperbold fragen Sie Ihren Termin an; Ihr Angebot bekommen Sie als PDF per E-Mail, in der Regel innerhalb von 2 Stunden. Stornierung kostenfrei früher als 90 Tage vor der Feier, danach gestaffelt (Seite 34).

ANFRAGEN **(07427) 8188** · mail@waldschenke-schoemberg.de



MINIDORF & KINDER · KAPITEL H · SEITEN 31 BIS 32

Eisenbahn fahren, Ziegen füttern, groß träumen

Eintritt frei. Immer offen. Mitten im Grünen. Direkt neben dem Restaurant liegt unser Minidorf: mehr als 20 historische Fachwerkhäuser aus Baden-Württemberg im Maßstab 1:10, darunter das Geburtshaus von Friedrich Schiller, alle vom Gründer der Waldschenke eigenhändig nachgebaut. Rundherum fährt seit 1969 unsere Schwäb'sche Eisenbahn. Für Kinder von 1 bis 99.

DIE SCHWÄB'SCHE EISENBAHN

1 Wertmarke · 3 Runden · ca. 40 Plätze

Das Highlight seit 1969: 3 Runden um das Minidorf, Platz für rund 40 Fahrgäste, 1 Wertmarke pro Person. Der Zug fährt im Sommer mittags bei schönem Wetter und auf Anfrage auch nachts, zum Beispiel bei Kindergeburtstagen oder Hochzeiten.

IN DIESEM KAPITEL

31 Minidorf: Eintritt frei. Immer offen. *(diese Seite)*
32 Streichelzoo, Minigolf & Ihre kleinen Gäste


Maßstab 1:10


Schwäb'sche Eisenbahn


Butterfly


Mini-Seilbahn


Pferdebahn


Fachwerkhäuser

HIER DREHT SICH ALLES

Die Fahrgeschäfte laufen nur bei schönem Wetter.

ANFRAGEN (07427) 8188 · mail@waldschenke-schoemberg.de

Schwäb'sche Eisenbahn 1
Drei Runden um das Minidorf. 1 Wertmarke pro Person.

Karussell 1
Der Klassiker für die Kleinsten.

Autoscooter 1
Rempeln ausdrücklich erlaubt.

Butterfly 2
Hoch hinaus im Schmetterlingsflug.

Mini-Motorräder 1
Vollgas für kleine Rennfahrer.

Bagger & Schaukelzug 1
Baggern, schaukeln, lachen.

Mini-Seilbahn 2
Einmal quer durch den Garten schweben.

Pferdebahn 1
Reiten auf der Bahn, ganz ohne Satteldruck.

Minigolf 2
In Selbstbedienung neben dem Kiosk, 2 Wertmarken pro Person (Seite 32).

Eintritt frei, Spaß per Wertmarke

Der Besuch im Minidorf und im Streichelzoo kostet nichts. Für die Fahrgeschäfte und die Minigolfanlage brauchen Sie Wertmarken. Wer mehr nimmt, zahlt weniger pro Wertmarke. Wertmarken gibt es am Automaten am Eingang, im Kiosk und im Restaurant, dort auch bargeldlos.

2 €	5 €	10 €	20 €
1 Wertmarke	3 Wertmarken	7 Wertmarken	16 Wertmarken







Ziegen füttern · Auch unser Esel freut sich über Besuch · Zwergziegen

WER HIER WOHNT

Der Streichelzoo

In unmittelbarer Nähe zum Minidorf, Eintritt ebenfalls frei. Futter gibt es für 2 € je Becher am Automaten; bitte nur unser Futter verfüttern. Mitten im Streichelzoo liegt ein großer Sandkasten.

MINIGOLF

2 Wertmarken pro Person

Selbstbedienung

Und Ihr Handicap? Die Minigolfanlage liegt direkt neben dem Kiosk. Gespielt wird jederzeit in Selbstbedienung, 2 Wertmarken pro Person.

Zwergziegen
Immer hungrig, immer neugierig.

Esel
Unsere Gelassensten. Lassen sich gern kraulen.

Ponys & Pferde
Auf der großen Wiese neben dem Minidorf.

Emu
Der große Laufvogel aus Australien.

Wallabys & Kängurus
Hüpfen zwischen den Fachwerkhäusern.

Sikawild
Die scheuen Hirsche aus Ostasien.



Unser Emu



Minigolf neben dem Kiosk



Blumenkind bei einer Hochzeit

FÜR IHRE KLEINEN GÄSTE

Zum Spielen und Staunen

- **Das steht den Kindern bei Ihrer Feier zur Verfügung:** Minidorf und Schwäb'sche Eisenbahn, Streichelzoo, Fahrgeschäfte, großer Sandkasten, Minigolf und die Spielecke im Restaurant.
- Kinderwagenfreundliche Wege, Wickeltisch, Hochstühle, Kindersitze und Kindertisch.
- Kinderkarte vom Dinoteller bis zum kostenlosen Mini-Teller für die Kleinsten, bei Feiern Kinderessen nach Alter und Absprache.
- Kindergeburtstag oder Taufe mit Eisenbahnfahrt? Wir organisieren das.
- Und bei Hochzeiten fährt die Eisenbahn auf Anfrage auch um Mitternacht.

ANFRAGEN **(07427) 8188** · mail@waldschenke-schoemberg.de







Blick vom Ufer auf die Waldschenke · Hohenzollern-Weg und Radwege am Stausee · Schwäbische Alb

GUT ZU WISSEN · KAPITEL I · SEITEN 33 BIS 34

Öffnungszeiten, Anfahrt, Parken

Reservieren. Tische im Restaurant reservieren Sie online über unsere Website. Gruppen ab 18 Personen bitte telefonisch, per E-Mail oder über das Gruppen-Formular auf der Website. Feiern und Hochzeiten fragen Sie über die Formulare auf der Website, per E-Mail oder telefonisch an.

IN DIESEM KAPITEL

33 Öffnungszeiten, Anfahrt, Parken *(diese Seite)*
34 Für Ihre Feier · So geht es weiter

ÖFFNUNGSZEITEN

- Durchgehend warme Küche von 11:30 bis 21 Uhr.
- Montag Ruhetag. Von Oktober bis April sind Montag und Dienstag unsere Ruhetage.
- Im Juli und August sind wir täglich für Sie da. An Feiertagen ist geöffnet.
- Im Januar machen wir Betriebsferien, die Termine finden Sie auf unserer Website.
- Feiern ab 70 Personen richten wir auch an Ruhetagen aus.

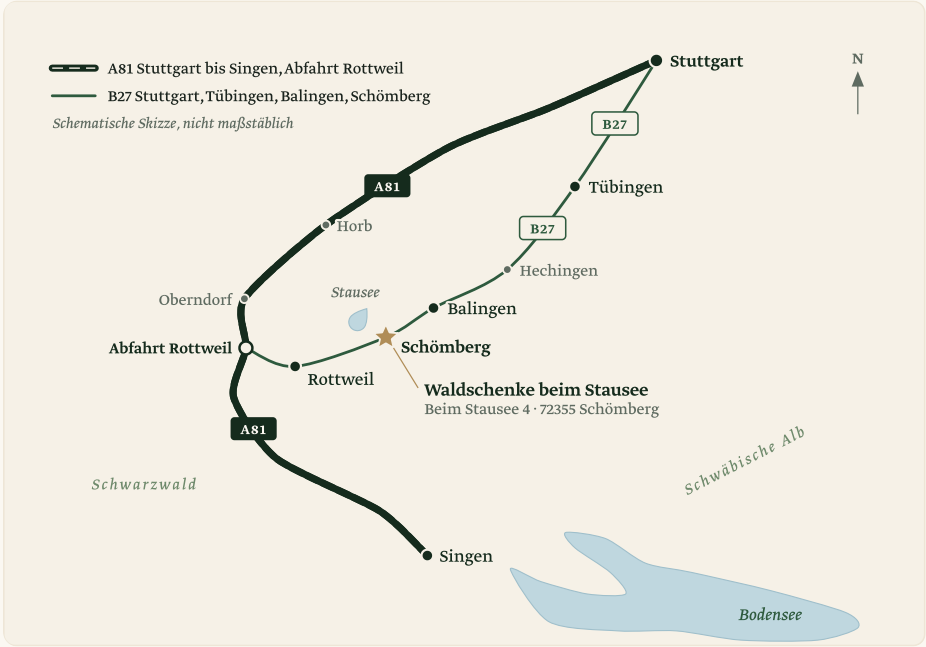

Anfahrt. Sie erreichen die Waldschenke bequem über die Autobahn A81 Stuttgart bis Singen, Abfahrt Rottweil, oder über die B27, die direkt durch Schömberg führt. In Schömberg ist der Weg zum Stausee ausgeschildert.

Parken. Großer kostenloser Parkplatz direkt am Restaurant, auch für Busse.

Barrierefrei. Rollstuhlgerechte Einrichtung, behindertengerechte Toilette, kinderwagenfreundliche Wege.

Außerdem. Raucherbereich vorhanden. Übernachtung in der Nähe: Wir empfehlen Ihnen gern Zimmer in der Umgebung.

RESERVIEREN **(07427) 8188** · mail@waldschenke-schoemberg.de · www.waldschenke-schoemberg.de



Der runde Tisch unter Glas im Pavillon

GUT ZU WISSEN

Für Ihre Feier

Stornierung	Anteil der Angebotssumme
früher als 90 Tage vorher	0 %
90 bis 31 Tage vorher	40 %
30 bis 1 Tag vorher	70 %
am Tag der Feier / Nichterscheinen	100 %

- **Personenzahl.** Die endgültige Personenzahl teilen Sie uns bitte bis 7 Tage vor Ihrer Feier mit; sie ist Grundlage der Abrechnung.
- **Angebot und Vertrag.** Sie bekommen Ihr Angebot als PDF. Verbindlich wird es, wenn Sie uns die Auftragsbestätigung unterschrieben zurücksenden und wir sie ebenfalls unterschreiben.
- **Anzahlung und Zahlung.** Eine Anzahlung verlangen wir nicht. Die Rechnung ist innerhalb von 7 Tagen ohne Abzug fällig, per Überweisung oder bar.
- **Nachtzuschlag.** Ab 24 Uhr berechnen wir 120 € je angefangene Stunde.
- **Stornierung.** Jederzeit schriftlich möglich, auch per E-Mail. Früher als 90 Tage vor der Feier 0 %, 90 bis 31 Tage vorher 40 %, 30 bis 1 Tag vorher 70 %, am Tag der Feier oder bei Nichterscheinen 100 % der Angebotssumme. Können wir den Termin anderweitig vergeben, verringern sich die Stornokosten um den erzielten Erlös. Bei wetterbedingter Absage einer Feier im Hyperbold Zelt entstehen keine Stornokosten.
- **Buffet.** Buffets werden spätestens 2 Stunden nach Eröffnung abgebaut.
- **Mitgebrachtes.** Kuchen und Torten bringen Sie gern mit, dafür berechnen wir nichts; Eindecken und Servieren 4 € je Gedeck (Kuchenservice, Seite 24). Von jedem Kuchen bewahren wir 48 Stunden ein Stück auf; eine Haftung für mitgebrachte Kuchen übernehmen wir nicht. Andere mitgebrachte Speisen und Getränke nur nach Absprache.
- **Deko, Technik, Dienstleister.** Eigene Dekoration, Musik, Technik und Dienstleister wie DJ, Band, Fotograf oder Florist stimmen Sie bitte vorher mit uns ab. Offenes Feuer, Wunderkerzen, Feuerwerk und Konfetti nur mit unserer Zustimmung.
- **Räume und Wetter.** Terrassen, Pavillon und Hyperbold Zelt sind wetterabhängig; bei schlechtem Wetter planen wir nach Möglichkeit einen Ausweichraum im Haus ein.
- **Preise.** Alle Preise in Euro inklusive gesetzlicher Mehrwertsteuer, Stand Oktober 2026. Grundlage ist die jeweils gültige Bankettmappe; unsere vollständigen Geschäftsbedingungen liegen jedem Angebot bei.

VON DER ANFRAGE BIS ZUR FEIER

So geht es weiter

1 **Anfragen**
Telefonisch, per E-Mail oder über das Formular auf unserer Website. Wir melden uns innerhalb von 2 Werktagen mit freien Terminen und einem ersten Vorschlag.

2 **Kennenlernen**
Persönliches Gespräch mit Hausführung, am liebsten bei einer Tasse Kaffee mit Blick auf den See. Wir planen gemeinsam: Raum, Bestuhlung, Empfang, Essen, Ablauf, Technik.

3 **Angebot**
Ihr Angebot kommt als PDF per E-Mail. Änderungswünsche besprechen wir jederzeit gern.

4 **Zusage**
Mit der unterschriebenen Auftragsbestätigung ist Ihr Termin fest reserviert.

5 **Feiern**
Die endgültige Personenzahl geben Sie uns bis 7 Tage vorher durch. Um alles andere kümmern wir uns.

ANFRAGEN **(07427) 8188** · mail@waldschenke-schoemberg.de · www.waldschenke-schoemberg.de



KONTAKT · KAPITEL J · SEITE 35

Kontakt

Adresse

Waldschenke Hotel & Gastro GmbH
Geschäftsführer Marco Koch
Beim Stausee 4
72355 Schömberg
bei Balingen · Anfahrtsskizze auf Seite 33

Erreichen Sie uns

Telefon (07427) 8188
mail@waldschenke-schoemberg.de
www.waldschenke-schoemberg.de
Instagram: restaurantwaldschenke
Facebook: WaldschenkeSchoemberg

Ihr Ansprechpartner für Feiern

Marco Koch berät Sie persönlich und führt Sie durchs Haus. Anfrageformulare auf der Website: Feiern, Hochzeit, Gruppen, Hyperbold Zelt. Wir freuen uns auf Sie.

ÖFFNUNGSZEITEN IN KÜRZE

Warme Küche 11:30 bis 21 Uhr · Montag Ruhetag, Oktober bis April auch Dienstag · Juli und August täglich · Januar Betriebsferien · Feiern ab 70 Personen auch an Ruhetagen. Mehr auf Seite 33.

ANFRAGEN **(07427) 8188** · mail@waldschenke-schoemberg.de

Komm mal kurz in Urlaub.

SEIT 1953

Bankettmappe 2026 · Stand Oktober 2026 · Alle Preise in Euro inklusive gesetzlicher Mehrwertsteuer · Änderungen vorbehalten · Fotos: Waldschenke



Waldschenke
beim Stausee

Waldschenke Hotel & Gastro GmbH

Beim Stausee 4 · 72355 Schömberg

Telefon (07427) 8188 · mail@waldschenke-schoemberg.de

www.waldschenke-schoemberg.de

SEIT
1953